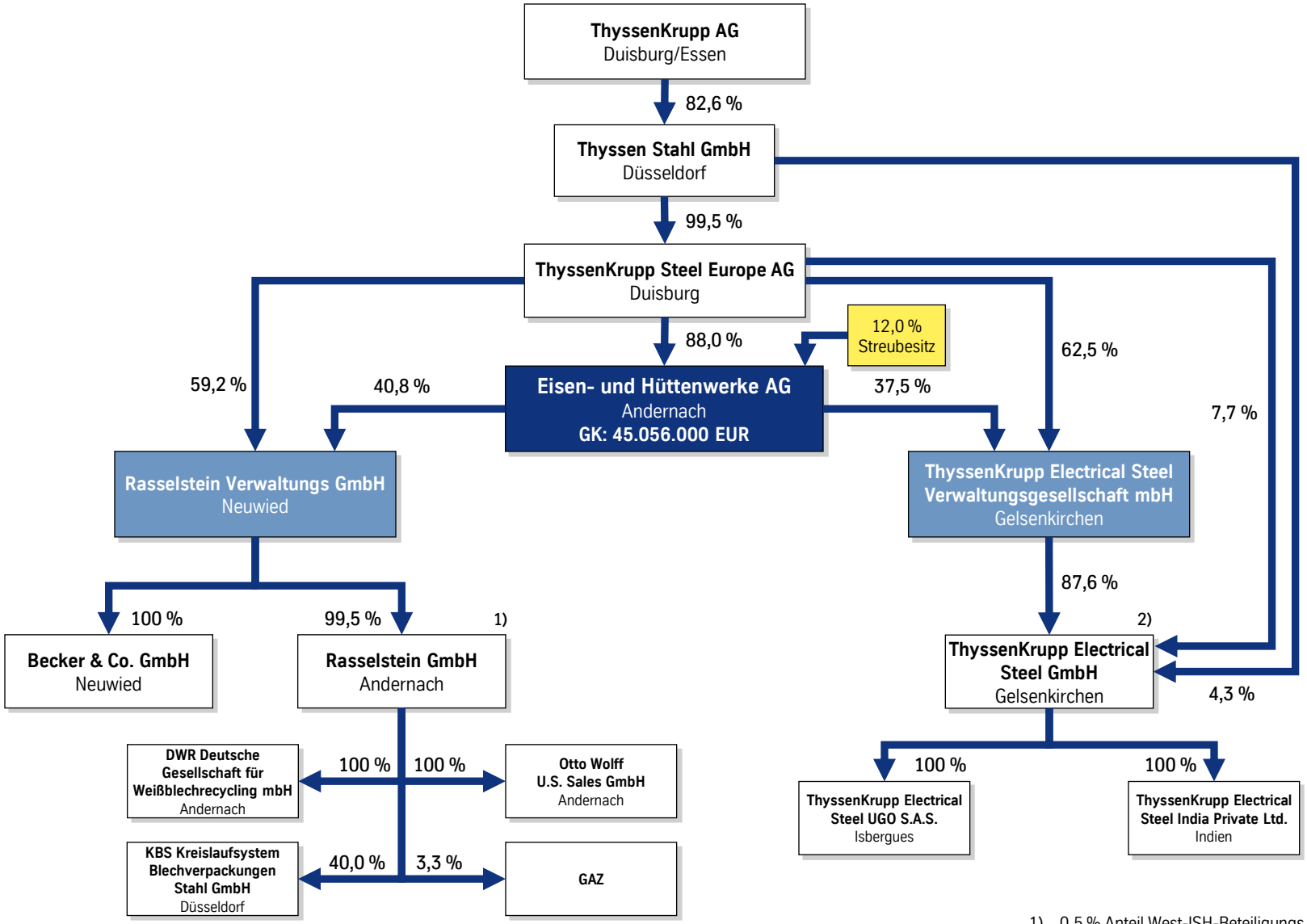

1) 0,5 % Anteil West-ISH-Beteiligungs GmbH
2) 0,4 % Anteil West-ISH-Beteiligungs GmbH

Stand: August 2010

EISEN-U.HÜTTENWERKE